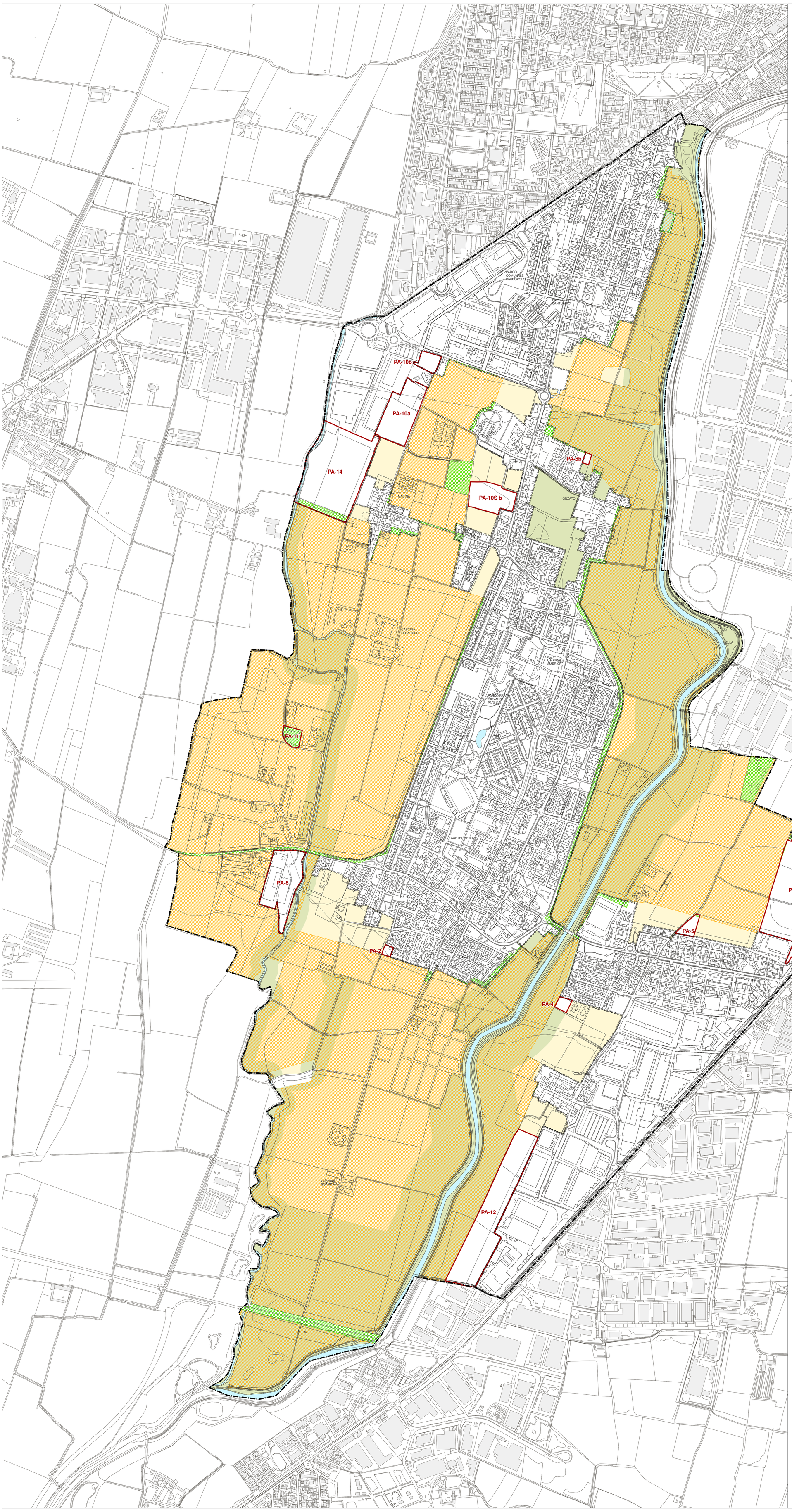

LEGENDA

- Confine amministrativo comunale
- Perimetro del Tessuto Urbano Consolidato (TUC)
- n — Perimetro degli Ambiti di Trasformazione
- Ambiti destinati all'attività agricola di interesse strategico (AAS) - Tav. 5 PTCP
- Aree escluse ai sensi dell'art. 75, comma 3, lettera e), della Normativa del PTCP

PREVISIONI DEL PIANO DELLE REGOLE

- AGRI1 - Aree agricole produttive
- AGRI2 - Aree agricole di valenza paesistica
- Aree idriche
- Viabilità di progetto

REGIONE LOMBARDIA — PROVINCIA DI BRESCIA

COMUNE DI CASTEL MELLA

PIANO DI GOVERNO DEL TERRITORIO

SECONDA VARIANTE

PIANO DELLE REGOLE

P5

AMBITI DESTINATI ALL'ATTIVITÀ AGRICOLA DI INTERESSE STRATEGICO

PROGETTISTA
Pian. ALESSIO LODA

Planum
Studio Tecnico Associato Cadenelli Consuelo & Loda Alessio
Via Breda 22 - 25079 Vobarno (BS)
tel - fax: 0365374499 - web: planumstudio.it
email: info@planumstudio.it - pec: pec@pec.planumstudio.it
P.IVA - C.F.:03871130989

COMMITTENTE
COMUNE DI CASTEL MELLA
Piazza Unità d'Italia n. 3
CAP - 25030 - CASTEL MELLA (BS)
Tel. 030 2550811 - Fax 030 2550892
pec: protocollo@pec.comune.castelmella.bs
P.IVA - C.F.: 0088600017

Sindaco: GIORGIO GUARNERI
Responsabile Ufficio Tecnico: GIOVANNA NEGRI

CODICE COMMESSA: 041CSM
FASE: 04-APPROVAZIONE
REVISIONE: 00
DATA: APRILE 2021

SCALA 1:5.000

PRP5

ai sensi delle vigenti leggi sui diritti d'autore questo documento non può essere copiato o riprodotto senza autorizzazione di Planum Studio Tecnico Associato Cadenelli & Loda